

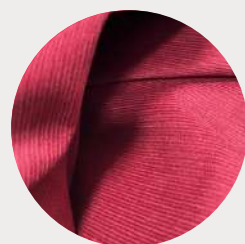

ibero

# Catálogo



## Nueva colección

Desde 1943, fabricamos telas de calidad, pensadas para tus próximas colecciones. Corderoy, gabardinas y más, en una amplia variedad de colores y terminaciones.



# Corderoy



# CORDEROY

Únicos fabricantes en Sud América

ibero



## MURCIA

CORDEROY ELASTIZADO

ALG. 99% - LYCRA 1% - OZ 8 - GRS 382

ANCHO 130

**CÓDIGO 1101**

**15 BASTAS**

### Desarrollo de colores a pedido del cliente - Laboratorio y Tintorería en planta

Mínimo de Teñido: 500 mts. por artículo y por color

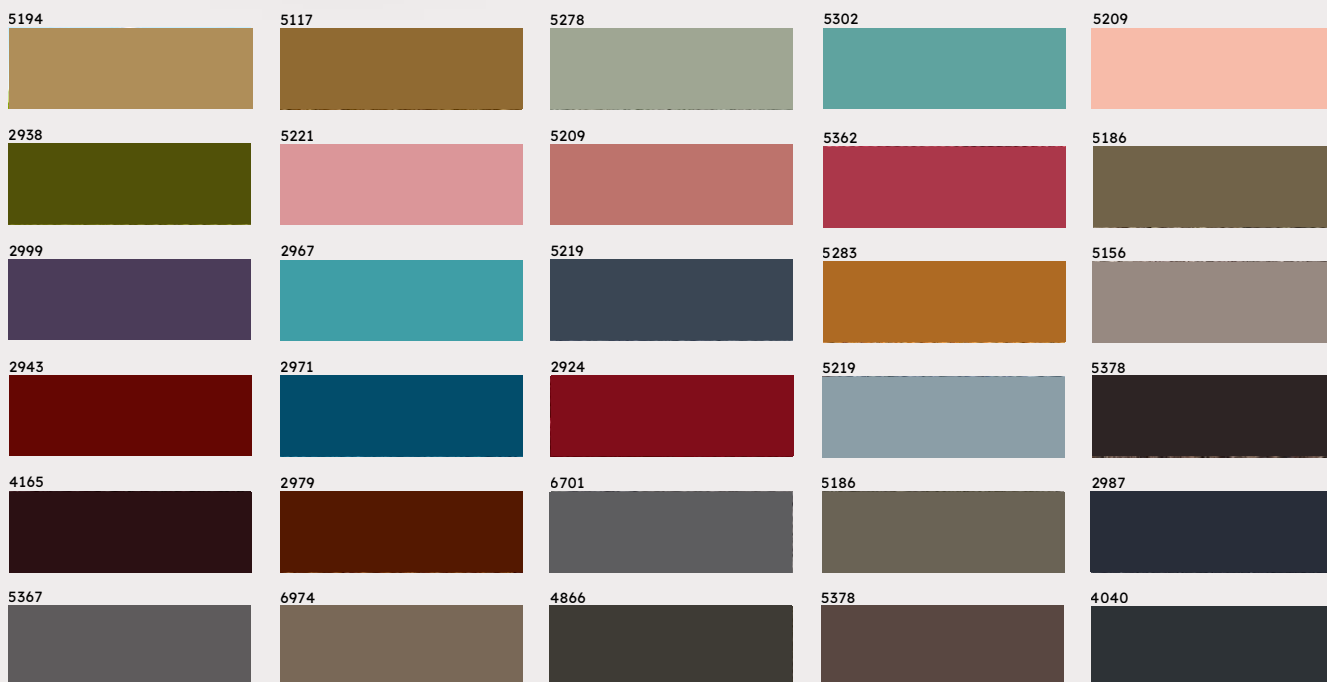

# CORDEROY

Únicos fabricantes en Sud América

ibero



## BURGOS

CORDEROY ELASTIZADO  
ALG. 99% - LYCRA 1% - OZ 10 - GRS 558  
ANCHO 140

**CÓDIGO 1015**  
**11 BASTAS**

---

### Desarrollo de colores a pedido del cliente - Laboratorio y Tintorería en planta

Mínimo de Teñido: 500 mts. por artículo y por color

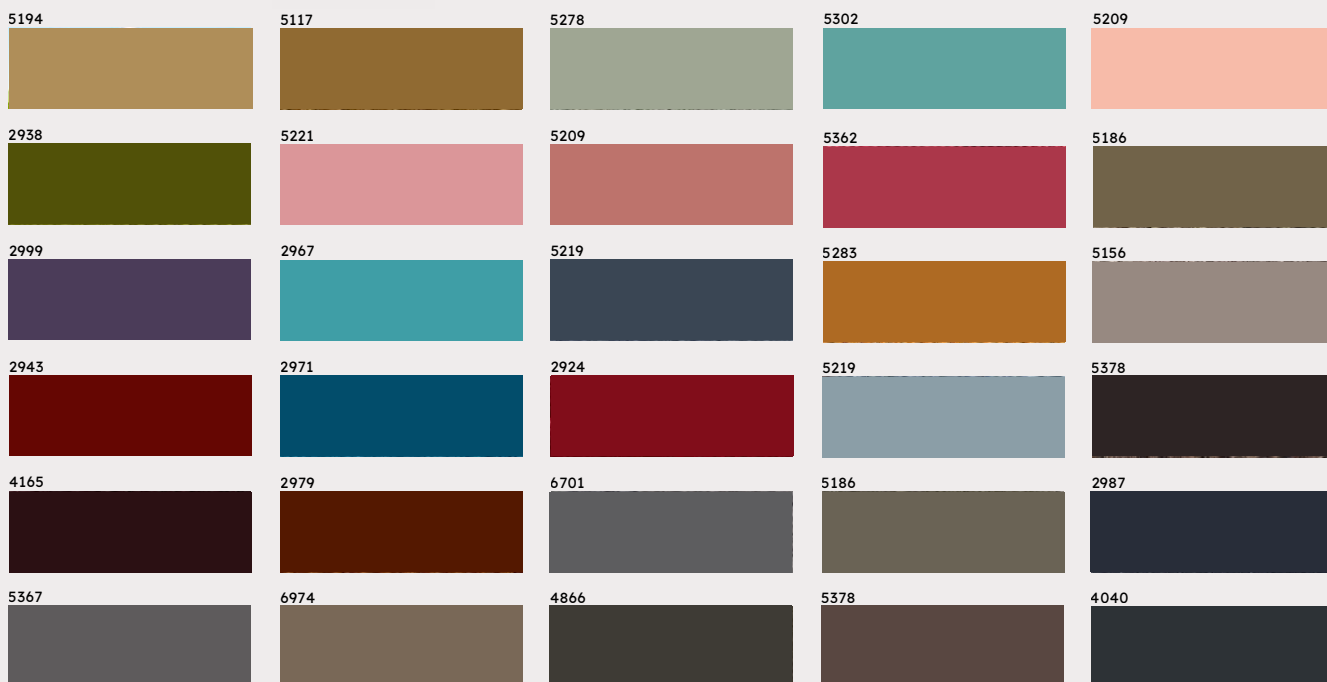

# CORDEROY

Únicos fabricantes en Sud América

ibero



## NAVARRA

CORDEROY RÍGIDO  
ALG. 100% - OZ 7 - GRS 395  
ANCHO 153

CÓDIGO 1116  
16 BASTAS

### Desarrollo de colores a pedido del cliente - Laboratorio y Tintorería en planta

Mínimo de Teñido: 500 mts. por artículo y por color

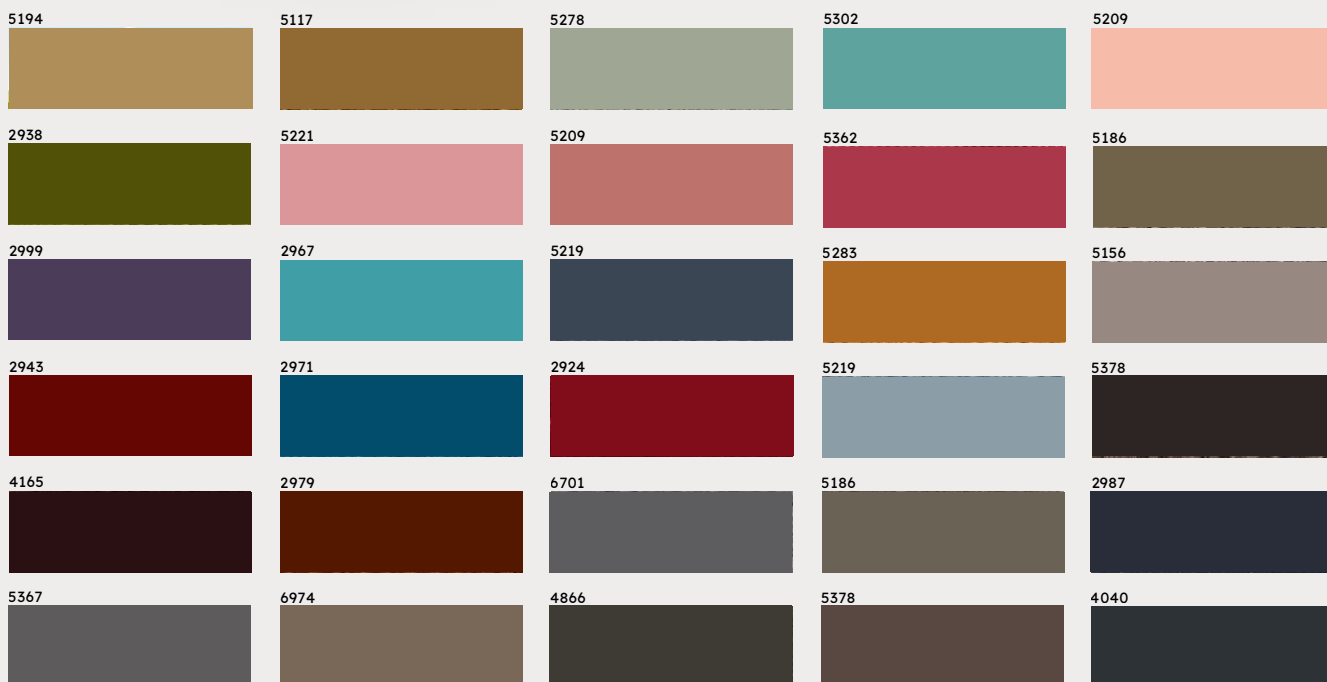

# CORDEROY

Únicos fabricantes en Sud América

ibero



## LEÓN

CORDEROY RÍGIDO  
ALG. 100% - OZ 9 - GRS 476  
ANCHO 160

**CÓDIGO 1080/16**  
**11 BASTAS**

---

### Desarrollo de colores a pedido del cliente - Laboratorio y Tintorería en planta

Mínimo de Teñido: 500 mts. por artículo y por color

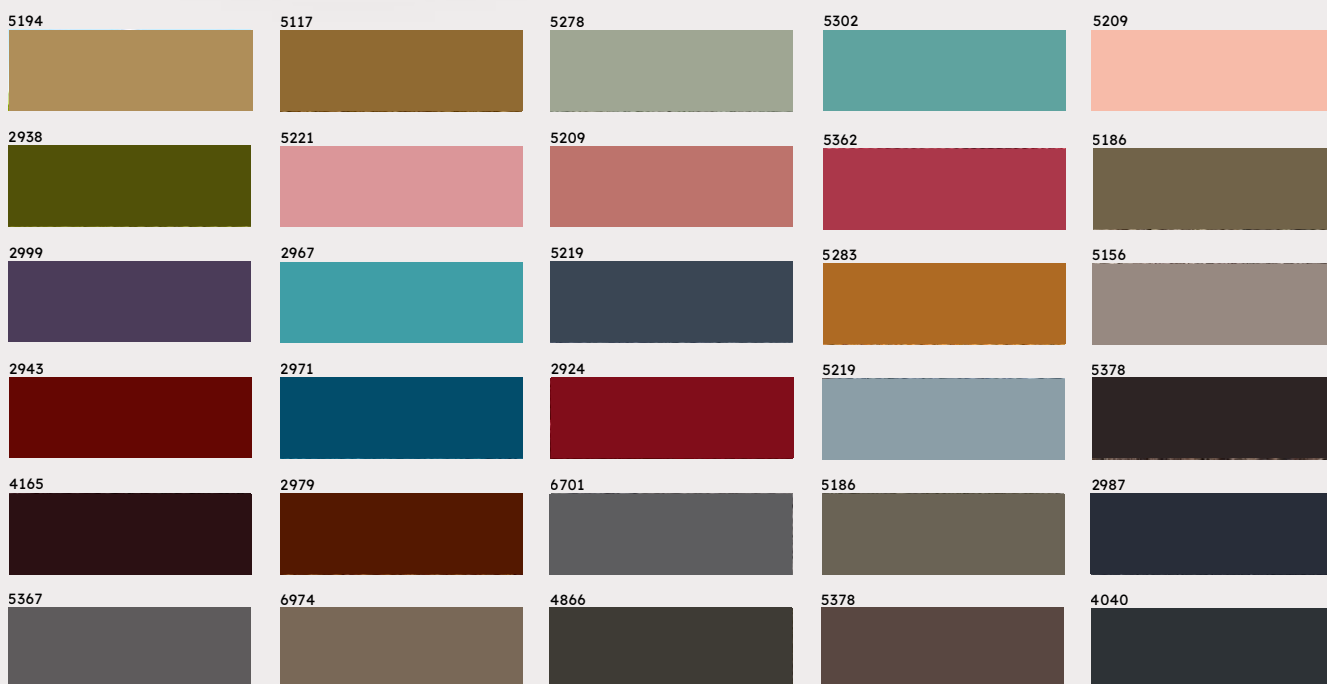

# CORDEROY

Únicos fabricantes en Sud América

ibero



## SALAMANCA

CORDEROY RÍGIDO  
ALG. 100% - OZ 10 - GRS 506  
ANCHO 160

**CÓDIGO 1080/2**  
**8 BASTAS FINAS**

### Desarrollo de colores a pedido del cliente - Laboratorio y Tintorería en planta

Mínimo de Teñido: 500 mts. por artículo y por color

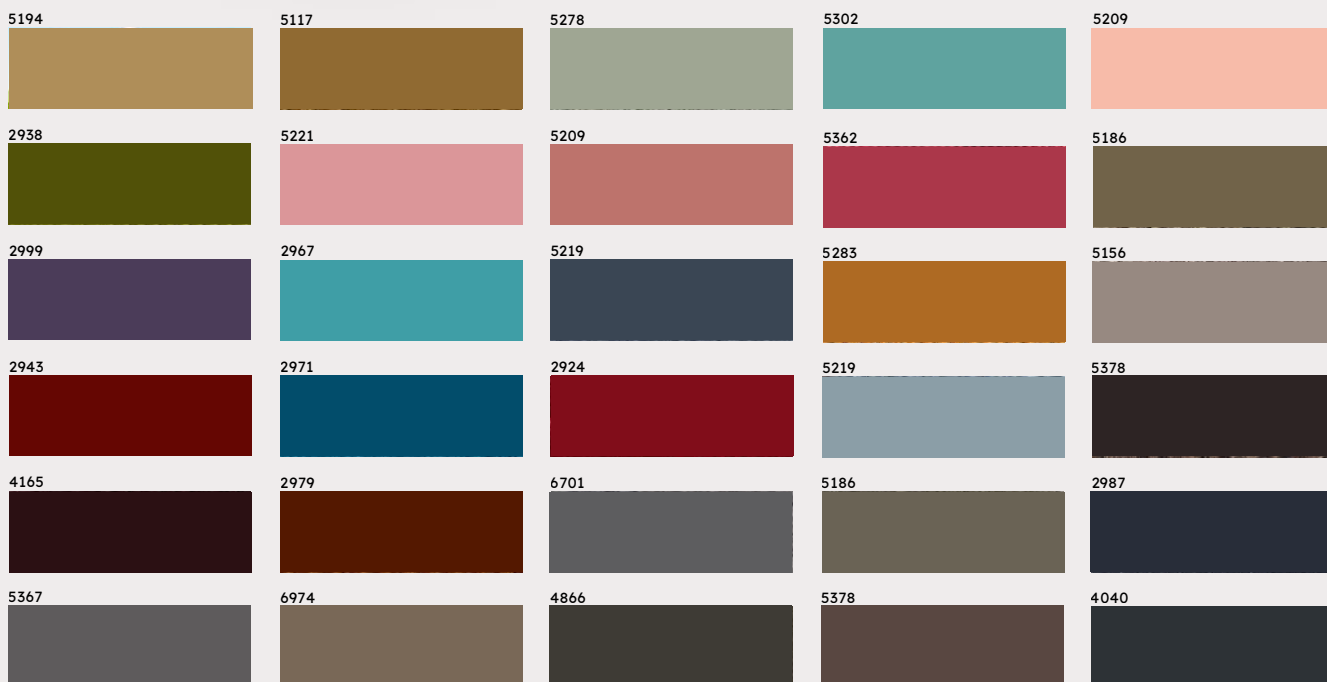

# CORDEROY

Únicos fabricantes en Sud América

ibero



## TOLEDO

CORDEROY RÍGIDO  
ALG. 100% - OZ 10 / GRS 506 /  
ANCHO 160

**CÓDIGO 1080/2 FANTASÍA**  
**8 BASTAS ANCHAS**

### Desarrollo de colores a pedido del cliente - Laboratorio y Tintorería en planta

Mínimo de Teñido: 500 mts. por artículo y por color

5194	5117	5278	5302	5209
2938	5221	5209	5362	5186
2999	2967	5219	5283	5156
2943	2971	2924	5219	5378
4165	2979	6701	5186	2987
5367	6974	4866	5378	4040

# CORDEROY

Únicos fabricantes en Sud América

ibero



## MÁLAGA

DENIMCORD

SE FABRICA A ELECCIÓN SOBRE CUALQUIERA DE LOS ARTÍCULOS CORDEROY

CÓDIGO DC

---

### Desarrollo de colores a pedido del cliente - Laboratorio y Tintorería en planta

Mínimo de Teñido: 500 mts. por artículo y por color

5194	5117	5278	5302	5209
2938	5221	5209	5362	5186
2999	2967	5219	5283	5156
2943	2971	2924	5219	5378
4165	2979	6701	5186	2987
5367	6974	4866	5378	4040



# Gabardina



# GABARDINA

Terminación moda & ropa de trabajo

ibero



## ORENSE

GABARDINA ELASTIZADA  
ALG. 98% - ELAS 2% - OZ 7 - GRS 381  
ANCHO 145

**CÓDIGO 3036**

### Desarrollo de colores a pedido del cliente - Laboratorio y Tintorería en planta

Mínimo de Teñido: 500 mts. por artículo y por color

3000	2900	5182	5163	5334
5090	5150	5160	4623	5360
4633	5154	5177	5144	5117
2981	5070	4718	5156	5382
4041	5355	4040	4510	5378
5072	4509	5372	5399	5297

# GABARDINA

Terminación moda & ropa de trabajo

ibero



## ASTURIAS

GABARDINA ELASTIZADA  
ALG. 98% ELAS 2%- OZ 8 - GRS 361  
ANCHO 145

**CÓDIGO 3075**

### Desarrollo de colores a pedido del cliente - Laboratorio y Tintorería en planta

Mínimo de Teñido: 500 mts. por artículo y por color

3000	2900	5182	5163	5334
5090	5150	5160	4623	5360
4633	5154	5177	5144	5117
2981	5070	4718	5156	5382
4041	5355	4040	4510	5378
5072	4509	5372	5399	5297

# GABARDINA

Terminación moda & ropa de trabajo

ibero



## MALLORCA

BULL RÍGIDO  
ALG. 100% - OZ 10,5 - GRS 569  
ANCHO 165

**CÓDIGO 530**

### Desarrollo de colores a pedido del cliente - Laboratorio y Tintorería en planta

Mínimo de Teñido: 500 mts. por artículo y por color

3000	2900	5182	5163	5334
5090	5150	5160	4623	5360
4633	5154	5177	5144	5117
2981	5070	4718	5156	5382
4041	5355	4040	4510	5378
5072	4509	5372	5399	5297

# GABARDINA

Terminación moda & ropa de trabajo

ibero



## CUENCA

BULL ELASTIZADO

ALG. 98% ELAS 2% - OZ 11 - GRS 509

ANCHO 150

CÓDIGO 531

### Desarrollo de colores a pedido del cliente - Laboratorio y Tintorería en planta

Mínimo de Teñido: 500 mts. por artículo y por color

3000	2900	5182	5163	5334
5090	5150	5160	4623	5360
4633	5154	5177	5144	5117
2981	5070	4718	5156	5382
4041	5355	4040	4510	5378
5072	4509	5372	5399	5297

# GABARDINA

Terminación moda & ropa de trabajo

ibero



## FERNANDO II - E 1

GABARDINA PREMIUM  
ELASTIZADA PEINADA  
ALG 98% ELAS 2% OZ 8,6  
ANCHO 140

**CÓDIGO 3146**

### Desarrollo de colores a pedido del cliente - Laboratorio y Tintorería en planta

Mínimo de Teñido: 500 mts. por artículo y por color

3000	2900	5182	5163	5334
5090	5150	5160	4623	5360
4633	5154	5177	5144	5117
2981	5070	4718	5156	5382
4041	5355	4040	4510	5378
5072	4509	5372	5399	5297

# GABARDINA

Terminación moda & ropa de trabajo

ibero



## FERNANDO II - E 2

GABARDINA PREMIUM  
ELASTIZADA PEINADA  
ALG 98% ELAS 2% OZ 8,3  
ANCHO 150

**CÓDIGO 3147**

### Desarrollo de colores a pedido del cliente - Laboratorio y Tintorería en planta

Mínimo de Teñido: 500 mts. por artículo y por color

3000	2900	5182	5163	5334
5090	5150	5160	4623	5360
4633	5154	5177	5144	5117
2981	5070	4718	5156	5382
4041	5355	4040	4510	5378
5072	4509	5372	5399	5297

# GABARDINA

Terminación moda & ropa de trabajo

ibero



## FERNANDO II - R

GABARDINA PREMIUM  
RÍGIDA PEINADA  
ALG 100% OZ 7,7  
ANCHO 160

**CÓDIGO 3145**

---

### Desarrollo de colores a pedido del cliente - Laboratorio y Tintorería en planta

Mínimo de Teñido: 500 mts. por artículo y por color



# GABARDINA

Terminación moda & ropa de trabajo

ibero



## SEGOVIA

LIENZO  
ALG 100% - OZ 5 - GRS 248  
ANCHO 160

**CÓDIGO 3133**

---

### Desarrollo de colores a pedido del cliente - Laboratorio y Tintorería en planta

Mínimo de Teñido: 500 mts. por artículo y por color

3000	2900	5182	5163	5334
5090	5150	5160	4623	5360
4633	5154	5177	5144	5117
2981	5070	4718	5156	5382
4041	5355	4040	4510	5378
5072	4509	5372	5399	5297

# GABARDINA

Terminación moda & ropa de trabajo

ibero



## ÁVILA

GABARDINA RÍGIDA  
ALG. 100% - OZ 7 - GRS 346  
ANCHO 160

**CÓDIGO 3005**

### Desarrollo de colores a pedido del cliente - Laboratorio y Tintorería en planta

Mínimo de Teñido: 500 mts. por artículo y por color

3000	2900	5182	5163	5334
5090	5150	5160	4623	5360
4633	5154	5177	5144	5117
2981	5070	4718	5156	5382
4041	5355	4040	4510	5378
5072	4509	5372	5399	5297

# GABARDINA

Terminación moda & ropa de trabajo

ibero



## BILBAO

GABARDINA RÍGIDA  
ALG. 100% - OZ 8 - GRS 435  
ANCHO 160

**CÓDIGO 3004**

### Desarrollo de colores a pedido del cliente - Laboratorio y Tintorería en planta

Mínimo de Teñido: 500 mts. por artículo y por color

3000	2900	5182	5163	5334
5090	5150	5160	4623	5360
4633	5154	5177	5144	5117
2981	5070	4718	5156	5382
4041	5355	4040	4510	5378
5072	4509	5372	5399	5297

# GABARDINA

Terminación moda & ropa de trabajo

ibero



## LÉRIDA

RIP STOP RÍGIDA  
ALG. 100% - OZ 6 - GRS 268  
ANCHO 160

**CÓDIGO 3080/6**

### Desarrollo de colores a pedido del cliente - Laboratorio y Tintorería en planta

Mínimo de Teñido: 500 mts. por artículo y por color

3000	2900	5182	5163	5334
5090	5150	5160	4623	5360
4633	5154	5177	5144	5117
2981	5070	4718	5156	5382
4041	5355	4040	4510	5378
5072	4509	5372	5399	5297

# GABARDINA

Terminación moda & ropa de trabajo

ibero



## ALCALÁ

RIP STOP - RÍGIDA  
ALG 100% - OZ 8  
ANCHO 160

**CÓDIGO 3080/8**

### Desarrollo de colores a pedido del cliente - Laboratorio y Tintorería en planta

Mínimo de Teñido: 500 mts. por artículo y por color



# GABARDINA

Terminación moda & ropa de trabajo

ibero



## SARRIA

INDIAN FLAMÉ  
ALG. 100% - OZ 8 - GRS 460  
ANCHO 162

**CÓDIGO 3132**

---

### Desarrollo de colores a pedido del cliente - Laboratorio y Tintorería en planta

Mínimo de Teñido: 500 mts. por artículo y por color

3000	2900	5182	5163	5334
5090	5150	5160	4623	5360
4633	5154	5177	5144	5117
2981	5070	4718	5156	5382
4041	5355	4040	4510	5378
5072	4509	5372	5399	5297

# GABARDINA

Terminación moda & ropa de trabajo

ibero



## CARLOS V GB/10

HERRINGBONE  
ALG 100% - OZ 10,5  
ANCHO 165

CÓDIGO 3150

### Desarrollo de colores a pedido del cliente - Laboratorio y Tintorería en planta

Mínimo de Teñido: 500 mts. por artículo y por color

3000	2900	5182	5163	5334
5090	5150	5160	4623	5360
4633	5154	5177	5144	5117
2981	5070	4718	5156	5382
4041	5355	4040	4510	5378
5072	4509	5372	5399	5297

# GABARDINA

Terminación moda & ropa de trabajo

ibero

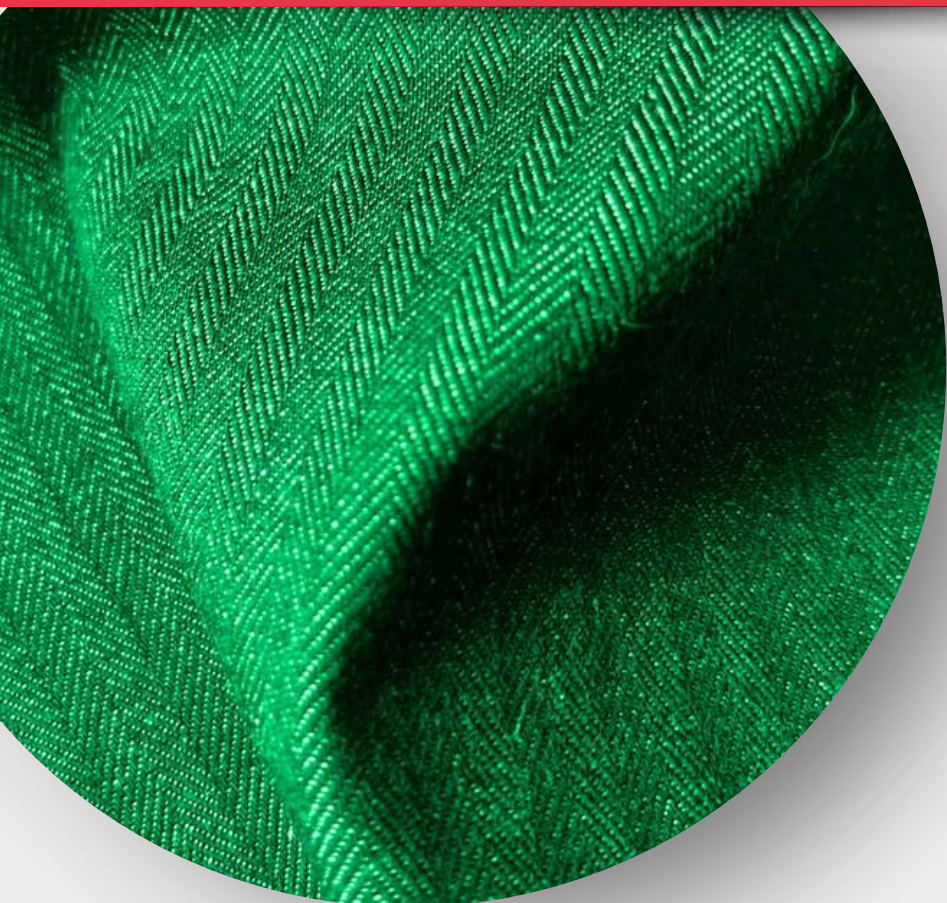

## CARLOS V GB/9

HERRINGBONE  
ALG 100% - OZ 9  
ANCHO 165

**CÓDIGO 3153**

---

### Desarrollo de colores a pedido del cliente - Laboratorio y Tintorería en planta

Mínimo de Teñido: 500 mts. por artículo y por color

3000	2900	5182	5163	5334
5090	5150	5160	4623	5360
4633	5154	5177	5144	5117
2981	5070	4718	5156	5382
4041	5355	4040	4510	5378
5072	4509	5372	5399	5297



# Denim



# DENIM

Resistencia y estilo atemporal

ibero



## **VALENCIA DENIM ELASTIZADO**

CAMISERÍA ELASTIZADA  
ÍNDIGO - ALG 81% POL 17%  
ELAS 2% - OZ 7- GRS 311 -  
ANCHO 140  
TONO AZUL

**CÓDIGO 193**

---

# DENIM

Resistencia y estilo atemporal

ibero



**MADRID ÍNDIGO  
TRAMA BLANCA  
DENIM ELASTIZADO**

DENIM SUPER ELAST SARGA  
ALG. 76% ELAS 2% POL 22% OZ  
8 - GRS 369  
ANCHO 140  
TONO AZUL

**CÓDIGO 3073 - TB**

---

# DENIM

Resistencia y estilo atemporal

ibero



**MADRID ÍNDIGO  
TRAMA NEGRA  
DENIM ELASTIZADO**

DENIM SUPER ELAST SARGA  
ALG. 76% - ELAS 2% - POL 22%  
OZ 8 - GRS 369  
ANCHO 140  
TONO AZUL - TN

**CÓDIGO 3073 - TN**

---

# DENIM

Resistencia y estilo atemporal

ibero



**MADRID BLACK  
TRAMA BLANCA  
DENIM ELASTIZADO**

DENIM SUPER ELAST SARGA  
ALG. 76% ELAS 2% POL 22%  
OZ 8 - GRS 369  
ANCHO 140  
TONO TB - BLACK

**CÓDIGO 3073 - TB BLACK**

---

# DENIM

Resistencia y estilo atemporal

ibero



**MADRID BLACK  
TRAMA NEGRA  
DENIM ELASTIZADO**

DENIM SUPER ELAST SARGA  
ALG. 76% ELAS 2% POL 22% -  
OZ 8 - GRS 369 -  
ANCHO 140  
TONO TN - BLACK

**CÓDIGO 3073 - TN BLACK**

# DENIM

Resistencia y estilo atemporal

ibero

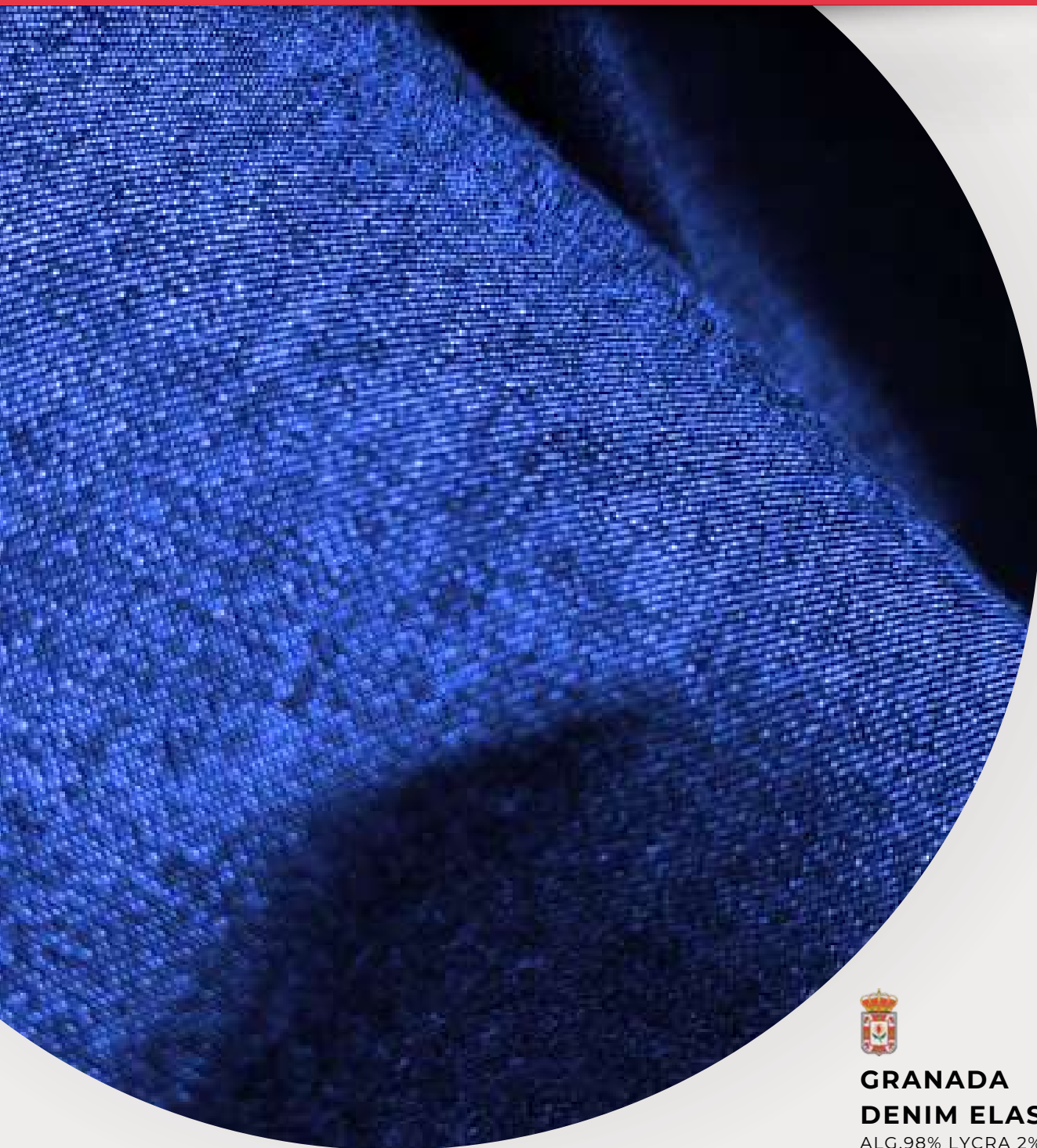

**GRANADA**  
**DENIM ELASTIZADO**

ALG.98% LYCRA 2% - OZ 9  
GRS 389  
ANCHO 147  
TONO AZUL

**CÓDIGO 3130**

---

# DENIM

Resistencia y estilo atemporal

ibero



**CÁDIZ**

**DENIM RÍGIDO**

CAMISERÍA ALGODÓN ÍNDIGO

ALG. 100% - OZ 6 - GRS 355

ANCHO 160

TONO AZUL

**CÓDIGO 3034**

---

# DENIM

Resistencia y estilo atemporal

ibero



## **BARCELONA DENIM RÍGIDO**

CAMISERÍA ALGODÓN ÍNDIGO  
ALG. 100% - OZ 7 - GRS 355  
ANCHO 160  
TONO AZUL

**CÓDIGO 3008**

---

# DENIM

Resistencia y estilo atemporal

ibero

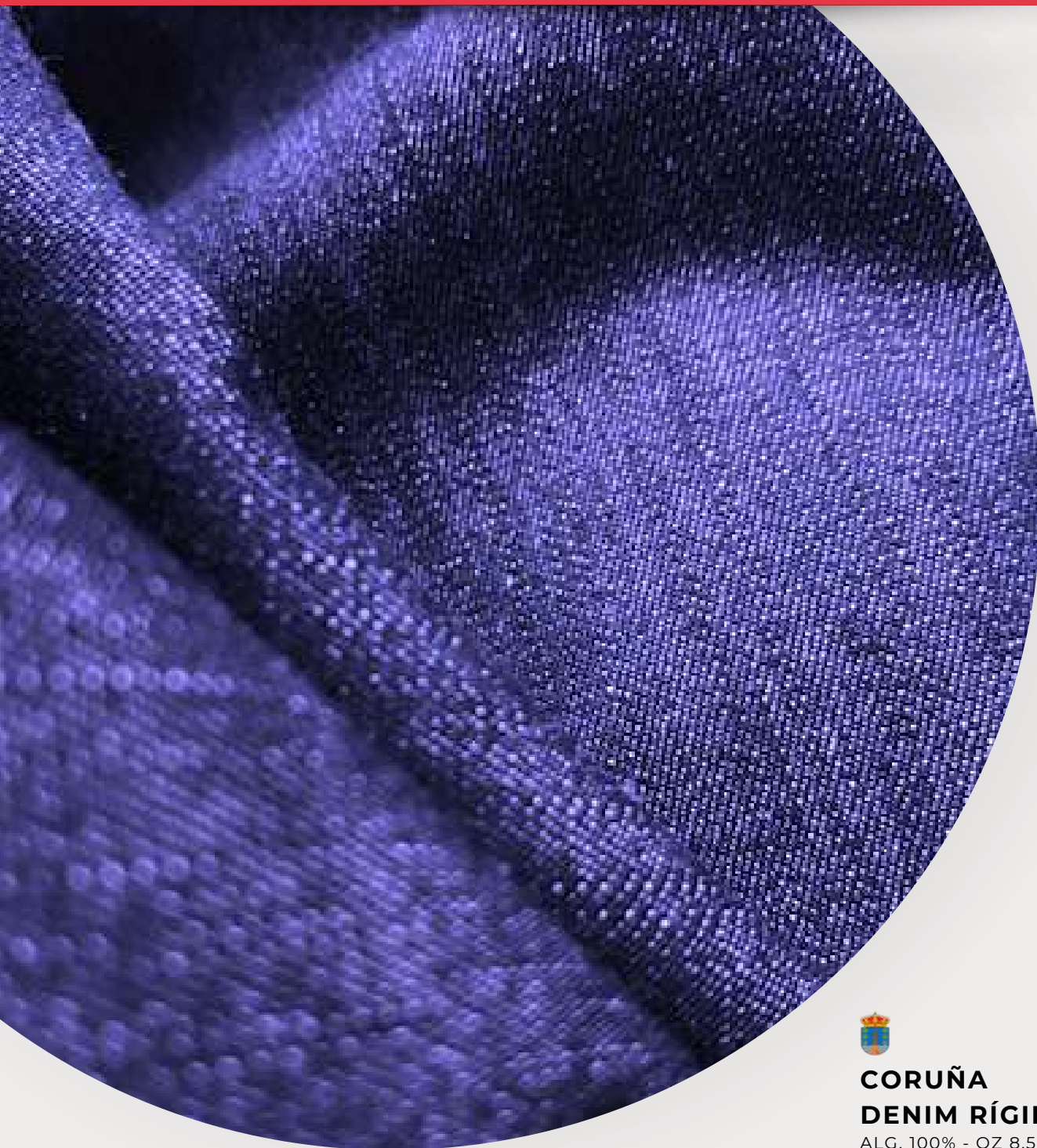

**CORUÑA**  
**DENIM RÍGIDO**

ALG. 100% - OZ 8,5 - GRS 482  
ANCHO 167  
TONO AZUL

**CÓDIGO 3122/24**

---

# DENIM

Resistencia y estilo atemporal

ibero

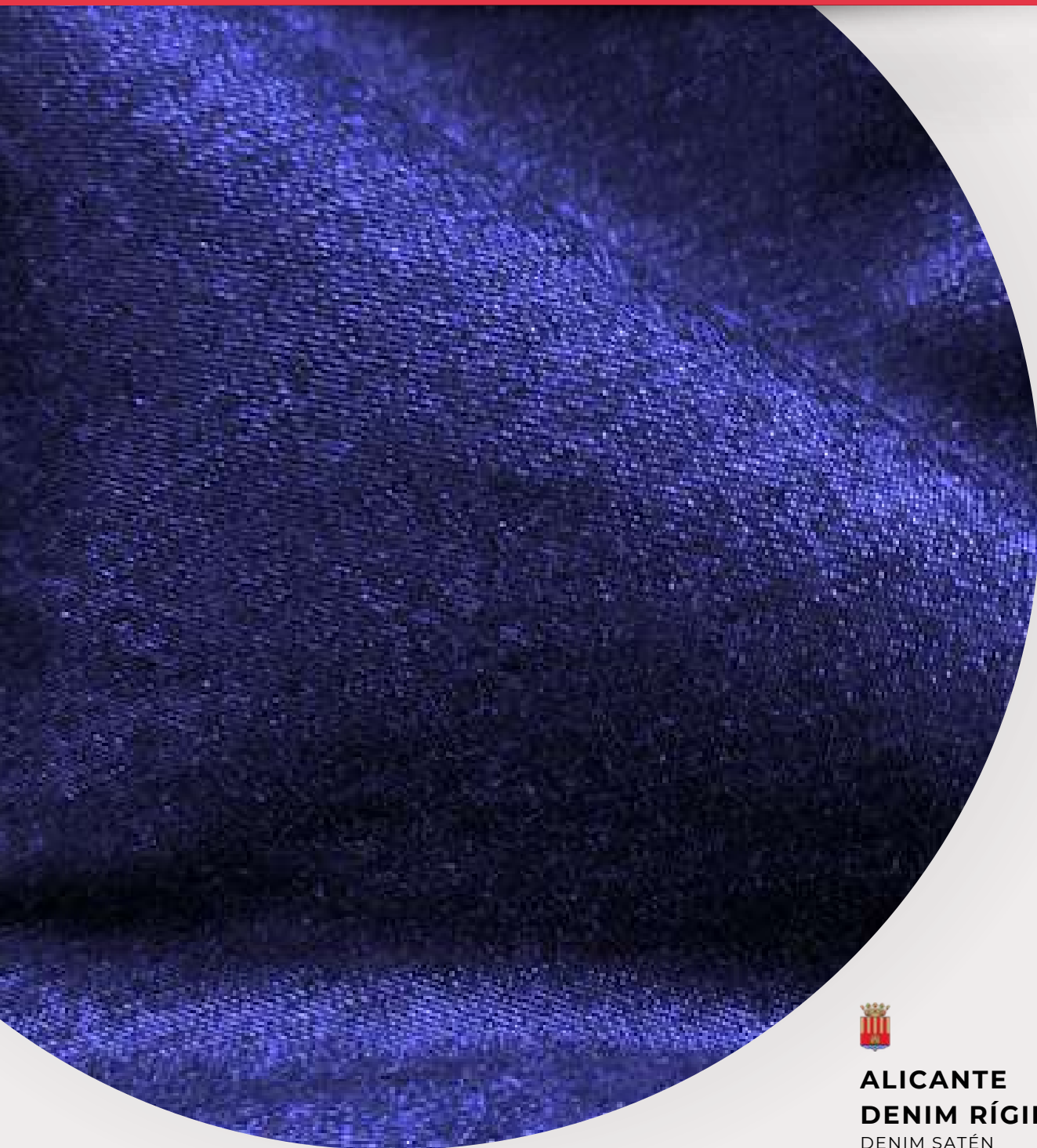

## **ALICANTE DENIM RÍGIDO**

DENIM SATÉN  
ALG 100% - OZ 8,5  
ANCHO 160  
TONO AZUL

**CÓDIGO 3127**

---

# DENIM

Resistencia y estilo atemporal

ibero

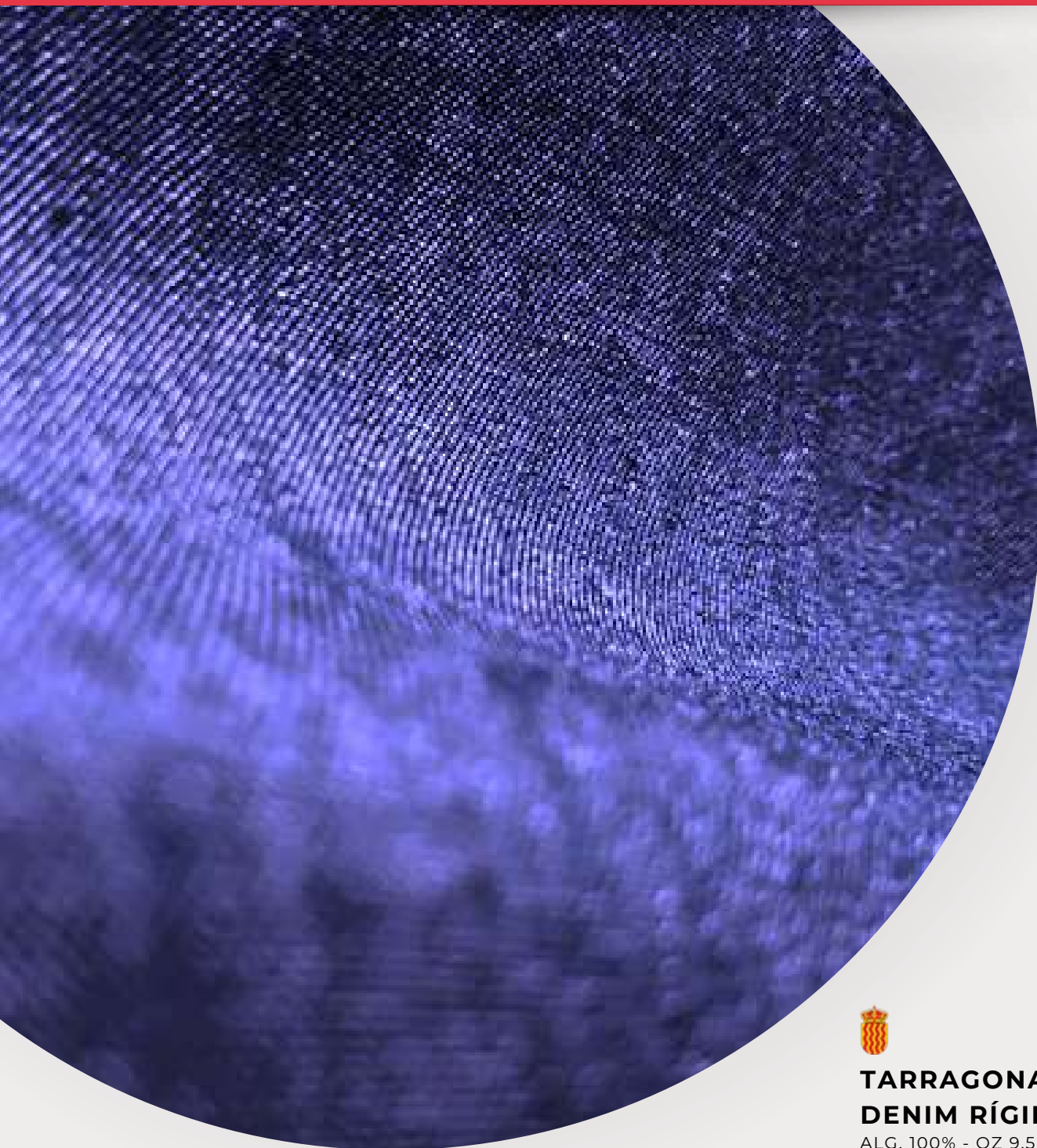

## **TARRAGONA DENIM RÍGIDO**

ALG. 100% - OZ 9,5  
ANCHO 160  
TONO AZUL

**CÓDIGO 3010**

---

# DENIM

Resistencia y estilo atemporal

ibero



**CASTELLÓN DN/10**

**BULL DENIM**

**RÍGIDO**

SARGA 3/1 - ALG 100% - OZ 10,5

ANCHO 160

TONO AZUL

**CÓDIGO 569**

---

# DENIM

Resistencia y estilo atemporal

ibero



**CASTELLÓN DN/9**  
**BULL DENIM**  
**RÍGIDO**

ALG. 100% - OZ 9  
TONO AZUL

**CÓDIGO 568**

---

# DENIM

Resistencia y estilo atemporal

ibero



**SEVILLA**  
**DENIM RÍGIDO**

DENIM DIFERENCIADO RÍGIDO  
ALG. 100% - OZ 11 - GRS 548  
ANCHO 165  
TONO AZUL

**CÓDIGO 3013**

---

# DENIM

Resistencia y estilo atemporal

ibero



**CARLOS V DN/9**  
**DENIM RÍGIDO**  
**HERRINGBONE**

ALG. 100% - OZ 9  
ANCHO 165  
TONO AZUL

**CÓDIGO 3154**

---

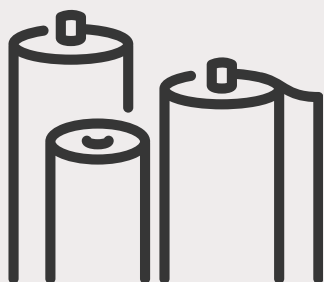

Trabajamos junto a marcas, diseñadores y distribuidores que buscan telas de calidad, con color a medida y producción nacional.

¿Listo para hacer tu pedido?

+54 9 11 6260 1740  
[www.iberotextil.com](http://www.iberotextil.com)